

## La plate-forme d'outils collaboratifs de l'I.E.M.N.



1. Contexte
2. Problématiques
3. Méthodologie et solutions mises en œuvre
4. OpenGoo
5. Bilans
6. Démo

- Unité Mixte de Recherche
- 4 Tutelles (CNRS, USTL, UVHC, ISEN)
- Des personnels répartis sur 4 sites distants (Villeneuve d'Ascq, Lille et Valenciennes)
- Missions principales :
  - Recherche au meilleur niveau international,
  - Formation (aux niveaux Master, Doctorat et Post Doctorat),
  - Valorisation de la Recherche et Transfert de connaissance au bénéfice de la société et de l'économie

- Périmètre d'intervention :
  - Administration systèmes et réseaux
  - Développement d'applications
  - Assistance aux utilisateurs
  - Définition de cahiers des charges
  - Veille technologique
- Cas du Laboratoire Central de l'Institut :
  - Parc de plus de 700 machines hétérogènes
  - 3 Plans IPs publiques

- Travail collaboratif
- Nomadisme / Travail à distance
- Émergence des outils et solutions Web 2.0 :
  - Gratuité
  - Ergonomie
  - Accessibilité

- Interrogations sur :
  - Défenses périmétriques : Insuffisantes ? Inadaptées ?
  - Périmètre du système d'information (redéfinition nécessaire ?)
  - Fuite et confidentialité des données
  - Vie privée
  - Disponibilité des applications utilisées
  - ...

=> **Nécessité de proposer une solution alternative**

- Analyse de l'existant :
  - Recensement des solutions utilisées
  - Contexte d'utilisation dans le labo
  - Définition des objectifs :
    - Fonctionnalités attendues
    - Public visé
- Détermination de solutions :
  - Matrice de comparaison
  - Critères : ergonomie, coût, intégration technique, interopérabilité, ...
- Mise en place :
  - Recettage, essais, ...
  - Production

- Objectifs : Choisir une date de réunion avec sondage des participants ou effectuer un vote sur un sujet
- Solution utilisée : <http://www.doodle.com>
- Public visé : Chercheurs et administratifs du labo
- L'alternative proposée : **RDVZ**
  - Fonctions et GUI quasi identiques
  - Open- source (licences GPL v3 et CeCILL)



SondagesIEMN - Mozilla Firefox

Echier Édition Affichage Historique Marque-pages Outils Aide

mid=02rptcnd

Da Linux French Page IEMN: Accueil SondagesIEMN

>>> SondagesIEMN

## Quelles sont vos disponibilités ?

Titre : Réunion PSSI / Schéma directeur  
Aucune description.

|  | 09/2009        |                |                |                         | 10/2009        |                |                |
|--|----------------|----------------|----------------|-------------------------|----------------|----------------|----------------|
|  | Mer.<br>09     | Mer.<br>16     | Jeu.<br>17     | Mer.<br>30              | Mer.<br>30     | Ven.<br>16     |                |
|  | 10 h -<br>12 h | 10 h -<br>12 h | 14 h -<br>16 h | 14 h 30<br>- 16 h<br>30 | 10 h -<br>12 h | 14 h -<br>16 h | 10 h -<br>12 h |
| Christophe K                           | ✓              | ✓              | ✓              | ✓                       | ✓              | ✓              | ✓              |
| Dominique PACOT                        | ✓              | ✓              | ✓              | ✓                       | ✓              | ✓              | ✓              |
| Michel SENECHAL                        | ✓              |                |                |                         | ✓              |                | ✓              |
| Mickaël MASQUELIN                      | ✓              |                |                |                         |                |                | ✓              |
| Philippe DUBOIS                        | ✓              | ✓              | ✓              | ✓                       |                |                | ✓              |
| <input type="text" value="Votre nom"/> | ○              | ○              | ○              | ○                       | ○              | ○              | ○              |
|  | ○              | ○              | ○              | ○                       | ○              | ○              | ○              |

Résultats : 5 2 2 2 3 2 5

Participer

Disponible  
 Disponible en cas de besoin

Terminé Erreur 5 Maintenant : Ensoleillé, 15 °C Mar : 20 °C Mer : 20 °C

- Objectifs : Réserver une salle, un matériel, un banc de manipulation
- Solution utilisée : <http://www.google.com/calendar>
- Public visé : L'ensemble du laboratoire
- L'alternative proposée : **GRR**
  - Adaptation de l' application PHP MRBS
  - Open-source (licence GPL)

**iemn** **Gestion et Réserveation de Ressources**  
**I.E.M.N.**

Accueil - I.E.M.N.  
Bienvenue Service Informatique  
Gérer mon compte   
Se déconnecter

Administration  
Lancer une sauvegarde

Mar. 29 Sep. 2009 - 11:26:02  
Aide  
Recherche - Rapports - Stats.  
GRR 1.0.5\_RC1 - Contacter le support technique

Domaines : Salles de réunion

Ressources : Toutes les ressources

août 2009    septembre 2009    octobre 2009    Plusieurs mois

|                     |                     |                     |
|---------------------|---------------------|---------------------|
| août 2009           | septembre 2009      | octobre 2009        |
| lun mar mer jeu ven | lun mar mer jeu ven | lun mar mer jeu ven |
| s31                 | s36                 | s40                 |
| s32 3 4 5 6 7       | s37 7 8 9 10 11     | s41 5 6 7 8 9       |
| s33 10 11 12 13 14  | s38 14 15 16 17 18  | s42 12 13 14 15 16  |
| s34 17 18 19 20 21  | s39 21 22 23 24 25  | s43 19 20 21 22 23  |
| s35 24 25 26 27 28  | s40 28 29 30        | s44 26 27 28 29 30  |
| s36 31              |                     |                     |

**Semaine : lundi 21 sep - dimanche 27 sep**  
**Salles de réunion - Toutes les ressources**

<< Voir la semaine précédente    Voir la semaine suivante >>

| Ressources              | lundi 21   | mardi 22  | mercredi 23  | jeudi 24  | vendredi 25  |
|-------------------------|--|---|--|---|--|
| <b>Amphithéâtre</b>     | 16:00-18:00<br>ESSAI PRESENTATION THESE Y. BOURI             | 10:00-12:30<br>ESSAI PRESENTATION THESE Y. BOURI<br>14:00-16:00<br>Essai soutenance de thèse TAO XU<br>16:00-18:00<br>ESSAI POUR LA SOUTENANCE DE THESE YOUSSEF BOURI | 14:00-18:00<br>ESSAI POUR LA SOUTENANCE DE THESE YOUSSEF BOURI | 10:00-12:00<br>réunion double diplôme<br>14:00-18:00<br>ESSAI POUR LA SOUTENANCE DE THESE YOUSSEF BOURI | 08:00-13:00<br>Soutenance de Thèse de Youssef BourI<br>13:30-18:00<br>TAO XU : Soutenance de Thèse |
| <b>Salle du conseil</b> | 08:30-09:30<br>Réunion hebdomadaire des GROUPES DE RECHERCHE |   |  | 09:00-18:00<br>Réunion LAAS   | 11:30-13:00<br>Thèse du groupe telice  |
| <b>Salle des thèses</b> |  |   |  | 11:00-14:00<br>Réunion LAAS   | 16:00-19:00<br>TAO XU : Pot de Thèse   |
| <b>Hall</b>             |  |   |  |   |  |
| <b>Sous-Sol</b>         |  |   |  |   |  |
| <b>Salle 246</b>        | 15:00-18:00<br>Projet mammographie                           | 16:00-17:00<br>Réunion MITEC  | 10:15-12:15<br>rencontre avec la société JL Corp.              | 15:30-18:00<br>projet mammographie  | 10:00-15:00<br>TAO XU : Repas Jury de Thèse  |

Terminé    Erreur    Maintenant : Ensoleillé, 15 °C    Mar : 20 °C    Mer : 20 °C

- Contexte d'utilisation :
  - Agenda partagé
  - Synchronisation avec PDAs (Windows Mobile et PALMOS) et MS Outlook
- Solution utilisée : <http://www.google.com/calendar>
- Public visé : Direction du laboratoire
- Alternatives proposées : eGroupware + connecteurs Funambol (solutions sous licence GPL)

Browser window: IEMNCollab [Calendrier - Vue hebdomadaire: ...] Semaine 40: 2009 Septembre 28 - Octobre 4] - Mozilla Firefox

Address bar: menuaction=calendar.calendar\_uiviews.week&date=20090928

Navigation: Accueil, Préférences, Manuel / Aide, Déconnexion

Page Title: Calendrier - Vue hebdomadaire: ... : Semaine 40: 2009 Septembre 28 - Octobre 4

Calendar View: Semaine 40: 2009 Septembre 28 - Octobre 4

|       | Lundi 28.                  | Mardi 29.                  | Mercredi 30.                            | Jeudi 01.                  | Vendredi 02.               | Samedi 03.                 | Dimanche 04.               |
|-------|----------------------------|----------------------------|---|----------------------------|----------------------------|----------------------------|----------------------------|
| 08:00 | 08:00-11:00: travail nanoI | 08:00-11:00: travail nanoI | 08:00-11:00: travail nanoI              | 08:00-11:00: travail nanoI | 08:00-11:00: travail nanoI | 08:00-11:00: travail nanoI | 08:00-11:00: travail nanoI |
| 09:00 | 09:00-10:00: travail nanoI | 09:00-10:00: travail nanoI | 09:00-10:00: travail nanoI              | 09:00-10:00: travail nanoI | 09:00-10:00: travail nanoI | 09:00-10:00: travail nanoI | 09:00-10:00: travail nanoI |
| 10:00 | 10:00-11:00: travail nanoI | 10:00-11:00: travail nanoI | 10:00-11:00: travail nanoI              | 10:00-11:00: travail nanoI | 10:00-11:00: travail nanoI | 10:00-11:00: travail nanoI | 10:00-11:00: travail nanoI |
| 11:00 | 11:00-12:00: Master MNT    |                            | 11:00-12:00: CNRS                       |                            |                            |                            |                            |
| 12:00 |                            |                            |   |                            |                            |                            |                            |
| 13:00 |                            |                            |   |                            |                            |                            |                            |
| 14:00 | 14:00-15:00: RPR           |                            |   | 14:00-15:00: conseil UFR   | 14:00-15:00: CA USTL       |                            |                            |
| 15:00 |                            |                            | 15:00-16:00: Comité de direction INST2I |                            |                            |                            |                            |
| 16:00 |                            |                            |   |                            |                            |                            |                            |
| 17:00 |                            |                            |   |                            |                            |                            |                            |

Calendar navigation: Vue hebdomadaire avec weekend, Rechercher..., Septembre 2009, afficher ce mois, Toutes catégories, Pas de filtre, Exportation: iCal, Importation: iCal & CSV, Préférences du Calendrier, Autoriser l'accès, Modifier les catégories

- Objectif : Capitalisation de l'expérience technique acquise (procédures techniques, base de connaissances, ...) et partage de l'information
- Solutions utilisées : Documents aux formats MS Word, PDF, OOo Writer, liens web
- Public visé : Service Informatique
- Alternatives proposées : [mediawiki](#) (licence GPL)

Redirections http avec Apache2 - Wiki-si - Mozilla Firefox

:=Redirections\_http\_avec\_Apache2

funambol

Da Linux French Page IEMN: Accueil Redirections http avec Apache2 - Wiki-si

Créer un compte ou se connecter

page discussion modifier historique

## Redirections http avec Apache2

**Sommaire** [masquer]

- 1 Redirections http
  - 1.1 Solution 1
  - 1.2 Solution 2
  - 1.3 Solution 3
- 2 Renommage à la volée
  - 2.1 Pour un site sur port 80
  - 2.2 Pour un site sur un autre port que le 80

navigation

- Accueil
- Modifications récentes
- Page au hasard
- Aide

rechercher

boîte à outils

- Pages liées
- Suivi des pages liées
- Pages spéciales
- Version imprimable
- Lien historique

### Redirections http

[modifier]

#### Solution 1

[modifier]

```

RewriteEngine On
RewriteRule ^(/.*)$ http://www.monsite.com$1 [R]
    
```

#### Solution 2

[modifier]

```

RedirectMatch (.*)$ http://www.monsite.com$1
    
```

#### Solution 3

[modifier]

```

Redirect / http://www.monsite.com/
    
```

### Renommage à la volée

[modifier]

#### Pour un site sur port 80

[modifier]

```

RewriteEngine On
RewriteCond %{HTTP_HOST} !^www.monsite.com [NC]
RewriteCond %{HTTP_HOST} !^$
RewriteRule ^(/.*)$ http://www.monsite.com/$1 [L,R=301]
    
```

#### Pour un site sur un autre port que le 80

[modifier]

```

RewriteEngine On
RewriteCond %{HTTP_HOST} !^www.monsite.com [NC]
RewriteCond %{HTTP_HOST} !^$
RewriteCond %{SERVER_PORT} !^80$
    
```

Terminé 8 hôtes arrêtés 1 alerte de service 1 service critique

Maintenant : Partiellement ensoleillé, 18 °C

Mar : 20 °C Mer : 20 °C

- Objectifs :
  - Travail collaboratif
  - Échange de documents
  - Gérer les rendez-vous
- Solutions utilisées : Google Apps (Docs, Calendar, ...), Microsoft Office Live, ...
- Public visé : Direction du laboratoire, Membres du **réseau Renatech**, ...
- Alternative proposée : **OpenGoo** (licence GPL)



- Mash-up de plusieurs produits (fork activeCollab, FCKEditor, TrimSpreadSheets, S5...)
- Première alpha publiée en Juillet 2007
- Tout-en-un qui regroupe des fonctions de communication et de collaboration (groupware)
- Écrit en PHP, utilisation d'Ajax (bibliothèque ExtJS) et du SGBD MySQL
- Hébergement sur support xAMP (Apache, MySQL, PHP)
- Nombreux modules proposés (Notes, Agenda, Documents, Gest. Contacts, Tâches, ...)
- Interface multi-langues : traduction dans + de 20 langues différentes



The screenshot displays the OpenGoo dashboard for user 'SI-IEMN'. The interface includes a navigation bar at the top with icons for Notes, Messagerie (BETA), Contacts, Calendrier, Documents, Tâches, Liens Web, Temps, and Rapports. The main content area is divided into several sections:

- Bien démarrer**: A section for getting started.
- Description du contexte pour 'SI-IEMN'**: A description of the service environment.
- Calendrier des événements, jalons et tâches**: A calendar view showing tasks and events for the week. Tasks include 'Maintenance Visteq (Pbm OVPH)', 'Rédaction doc présentation JoSy', 'TP SMSI (DR18)', and 'Sauvegarde SQLServ (Cf)'. A mouse cursor is hovering over the 'Rédaction doc présentation JoSy' task on Wednesday.
- Tâches en cours**: A list of active tasks, including 'Rédaction doc présentation JoSy'.
- Jalons et tâches en retard**: A section for tasks and milestones that are late or need to be completed today.
- Tâches en attente**: A section for pending tasks, including 'Rédaction doc présentation JoSy' with a status of 'à finir aujourd'hui' and 'Achever'.
- Documents**: A list of recent documents, including 'SMSI\_RLangeon.pdf', 'collabative-admin\_manuel\_fr.odt', 'ldapconf.pdf', 'sambacconf.pdf', and 'JoSy2009-Outils\_Collab.odp'.
- Notes**: A section for notes, including 'Récupérer screenshots OpenGoo'.
- Derniers commentaires**: A section for recent comments, including 'Récupérer screenshots OpenGoo' and 'Maintenance Visteq (Pbm OVPH) Résolu le 29/09/2009. Problème de retour en UDP (filtrage)'.
- Information du contexte**: A section for context information, including 'Partagé avec : info, Michel SENECHAL, Philippe DUBOIS' and 'Créé par : info, aujourd'hui à 10:18'.

- Utilisation d'un navigateur Internet (IE 7, Firefox 2 et +)
- Authentification par identifiant + mot de passe
- Navigation par onglets
- Aperçu général : résumé l'essentiel des données de l'utilisateur connecté

- Notion de contextes (workspaces) et d'étiquettes (tags)
- Associable à n'importe quel type de données gérés par la suite
- Utilisé pour organiser plusieurs activités ou projets
- Barre latérale qui permet d'appliquer rapidement des filtres sur le contenu

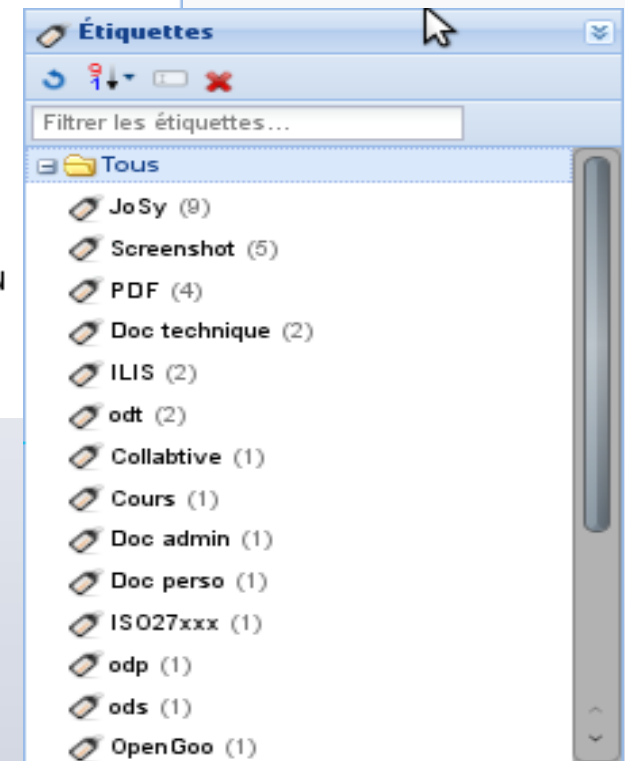
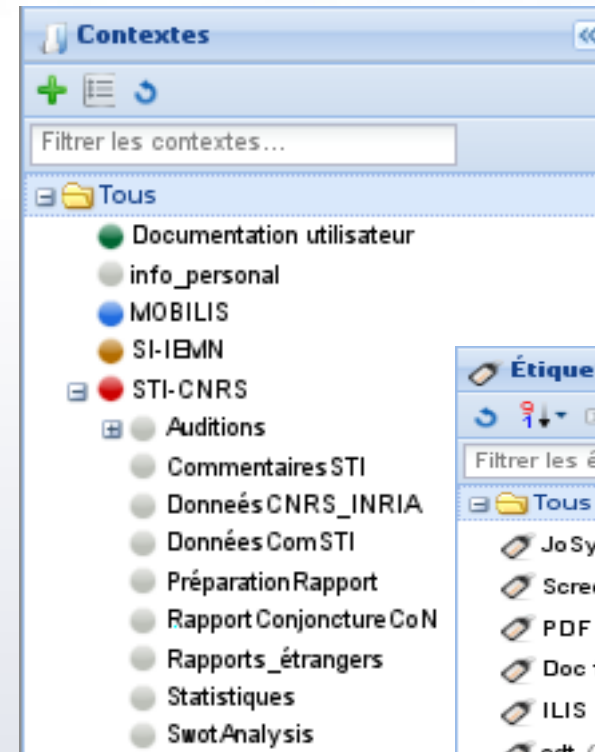

The screenshot displays the OpenGoo web interface. At the top, it shows the user's name 'Mickaël MASQUELIN' and navigation links for 'Administration', 'Compte', and 'Aide'. A search bar and a '+ Nouveau' button are also visible. The main content area features a note titled 'Note: Récupérer screenshots OpenGoo' with a yellow header. Below the note, there is a 'Commentaires' section with a single comment from Michel SENECHAL dated 30/09/2009. A text area for 'Poster un commentaire' is provided below the comment. To the right of the note, there are three panels: 'Actions' (with options like 'Éditer', 'Placer dans la corbeille', 'Imprimer la vue', and 'Afficher l'historique'), 'Propriétés' (showing 'Identifiant unique : me002', 'Contexte : SIEMN', 'Étiquettes : JoSy, OpenGoo, Screenshot', and 'Objets liés : Rédaction doc présentation, JoSy, JoSy2009-Outils\_Collab.odp'), and 'Notifications' (listing 'Vous' and 'Michel SENECHAL'). The left sidebar contains navigation menus for 'Contextes' and 'Étiquettes'. The footer includes copyright information for 2009 and the version 'Propulsé par OpenGoo 1.5.3'.

- Module de notes : moyen pratique et rapide d'échanger
- Support des commentaires (permet la discussion)
- Notifications de réponses par courriel en cas de souscription à une note

- Client de messagerie électronique (version bêta)
- Compatible POP3 et IMAP (support du chiffrement)
- Possibilité de paramétrer un serveur SMTP pour l'envoi de messages
- Possibilité de gérer plusieurs comptes



**Contact : Mickael MASQUELIN** Fermer X

I.E.M.N. - Informaticien, Informatique (LCI)  
masqueli

**Adresses de messagerie :**  
mickael.masquelin@univ-lille1.fr

**Travail**

**Adresse 1 :** Avenue Poincaré  
Villeneuve d'Ascq, Nord-Pas-de-Calais, 59652  
France

**Téléphone :** Téléphone : +33 3 20 19 79 80  
Téléphone 2 : +33 6 89 xx xx xx

**Site web :**  
http://www.iemn.univ-lille1.fr

**Société**

I.E.M.N.  
**Adresse de messagerie :** accueil-lci@iemn.univ-lille1.fr  
**N° de téléphone :** +33 3 20 19 79 79  
**N° de Fax :** n/a  
**Site web :** http://www.iemn.univ-lille1.fr

**Adresse 1**  
Avenue Poincaré  
BP 60067  
Villeneuve d'Ascq Cedex, Nord-Pas-de-Calais 59652  
France

| Nom                          | Contexte                    |
|------------------------------|-----------------------------|
| CNRS-Dir                     | STI-CNRS                    |
| Dominique [REDACTED]         | MOBILIS                     |
| ECP                          | STI-CNRS                    |
| Etienne [REDACTED]           | STI-CNRS                    |
| I.E.M.N.                     |                             |
| INPG                         | STI-CNRS                    |
| INRIA                        | STI-CNRS                    |
| IRIT                         | STI-CNRS                    |
| Jean-Marc [REDACTED]         | STI-CNRS                    |
| Jussieu                      | STI-CNRS                    |
| LIFL                         | STI-CNRS                    |
| LIRMM                        | STI-CNRS                    |
| LRI                          | STI-CNRS                    |
| Luis [REDACTED]              | STI-CNRS                    |
| Michel [REDACTED]            | STI-CNRS                    |
| Michel SENECHAL (I.E.M.N.)   | Documentation ut... STI-EvN |
| Mickael MASQUELIN (I.E.M.N.) | Documentation ut... STI-EvN |
| Philippe DUBOIS (I.E.M.N.)   | Documentation ut... STI-EvN |
| Pierre [REDACTED]            | STI-CNRS                    |

Page 1 sur 1

Affichage des objets 1 à 26 sur 26

Propulsé par OpenGoo 1.5.3

- Gestion des contacts :
  - Personnes
  - Sociétés
- Importation possible au format CSV :
  - Séparateur « ; »
  - 3 champs requis à minima :
    - Nom
    - Prénom
    - Courriel

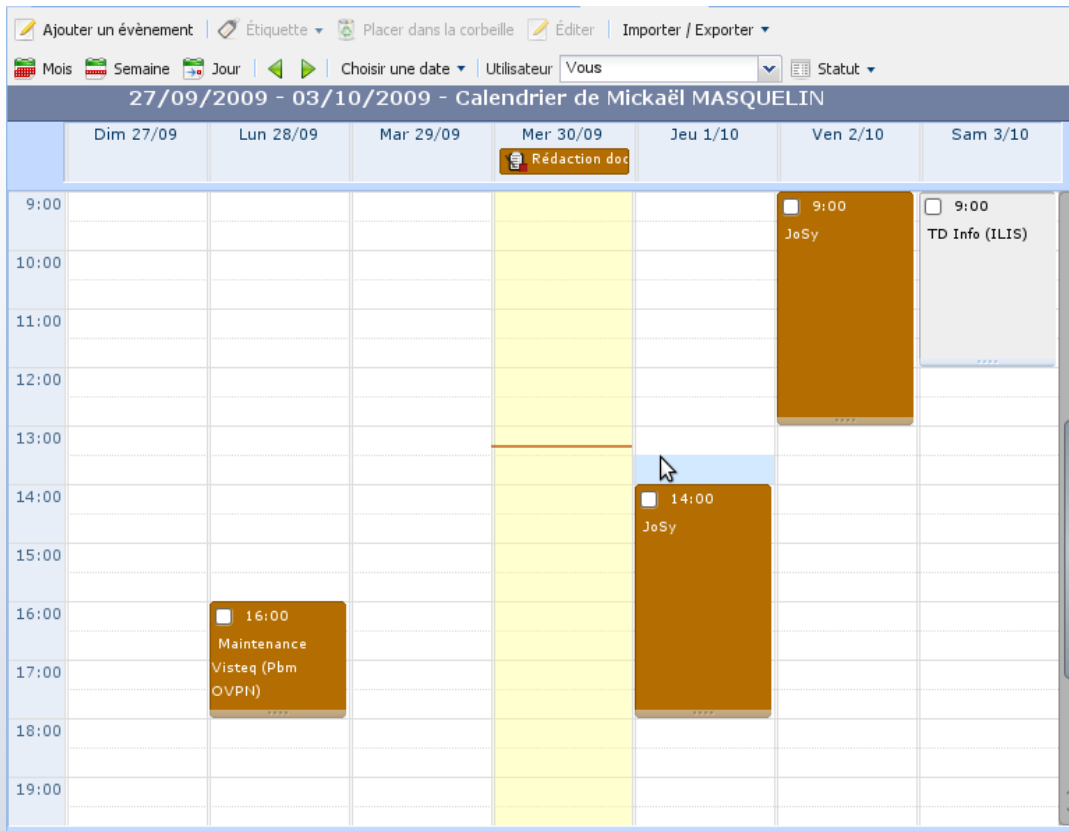

- Module « Calendrier » avec une gestion des RDV pratique
- Possibilité de réunir plusieurs comptes OpenGoo sur le même RDV
- Pas de synchro possible pour l'instant avec des tiers (Sunbird, Outlook, Apple iCal, PDAs, iPhone...)

- Gestion des documents :
  - Téléchargement
  - Affichage (pour certains contenus)
  - Partage
- Versionning
- Export par lots (zip)
- Édition de documents :
  - Traitement de texte
  - Tableur (bêta)
  - Outil de présentation

JoSy2009-Outils\_Collab.odp  
Dernière révision : Révision #3 (par Mickaël MASQUELIN le Mercredi, 30 Septembre)

**Révisions (3)**

|    |                                       |                             |
|----|---------------------------------------|-----------------------------|
| #3 | Mickaël MASQUELIN le 30/09/2009 14:16 | Ajout des liens hypertextes |
| #2 | Mickaël MASQUELIN le 30/09/2009 13:29 | Ajout des screenshots       |
| #1 | Mickaël MASQUELIN le 30/09/2009 10:43 | -- Version initiale --      |

**Actions**

- ↓ Téléchargement (1.75MB)
- 🔒 Verrouiller le fichier
- 📅 Mettre à jour le fichier
- 🗑 Placer dans la corbeille
- Plus...

**Propriétés**

Identifiant unique : d132  
Contexte : SI-IEMN  
Étiquettes : JoSy, odp, Talk  
Objets liés : Récupérer screenshots

| Nom  | Dernière modification par          | Statut      | Actions |
|--|------------------------------------|-------------|---------|
| masqueli_personal TD3-couts_stockage.ods         | Mickaël MASQUELIN, à 11:08         | Verrouiller | ↓       |
| masqueli_personal permis-conduire-mmasquelin.pdf | Mickaël MASQUELIN, à 10:47         | Verrouiller | ↓       |
| masqueli_personal SIEvM SMSI_RLongeon.pdf        | Mickaël MASQUELIN, à 10:47         | Verrouiller | ↓       |
| SIEvM collabative-admin_manual_fr.odt            | Mickaël MASQUELIN, à 10:45         | Verrouiller | ↓       |
| SIEvM ldapconf.pdf                               | Mickaël MASQUELIN, à 10:44         | Verrouiller | ↓       |
| SIEvM sambaconf.pdf                              | Mickaël MASQUELIN, à 10:44         | Verrouiller | ↓       |
| SIEvM JoSy2009-Outils_Collab.odp                 | Mickaël MASQUELIN, à 10:43         | Verrouiller | ↓       |
| SIEvM JoSy2009-Outils_CollabSmallFinal.odt       | Mickaël MASQUELIN, à 10:43         | Verrouiller | ↓       |
| SIEvM Capture-SondagesIEMN.png                   | Mickaël MASQUELIN, à 10:42         | Verrouiller | ↓       |
| SIEvM Capture-Mediawiki.png                      | Mickaël MASQUELIN, à 10:42         | Verrouiller | ↓       |
| SIEvM Capture-IEMNCollab.png                     | Mickaël MASQUELIN, à 10:41         | Verrouiller | ↓       |
| SIEvM Capture-GRR.png                            | Mickaël MASQUELIN, à 10:41         | Verrouiller | ↓       |
| Documentation ut... Versioning de document       | Philippe DUBOIS, le 29/04/2009 16: | Verrouiller | ↓       |
| Documentation ut... Documentation utilisateur    | Philippe DUBOIS, le 29/04/2009 16: | Verrouiller | ↓       |

Page 1 sur 1

Affichage des objets 1 à 14 sur 14



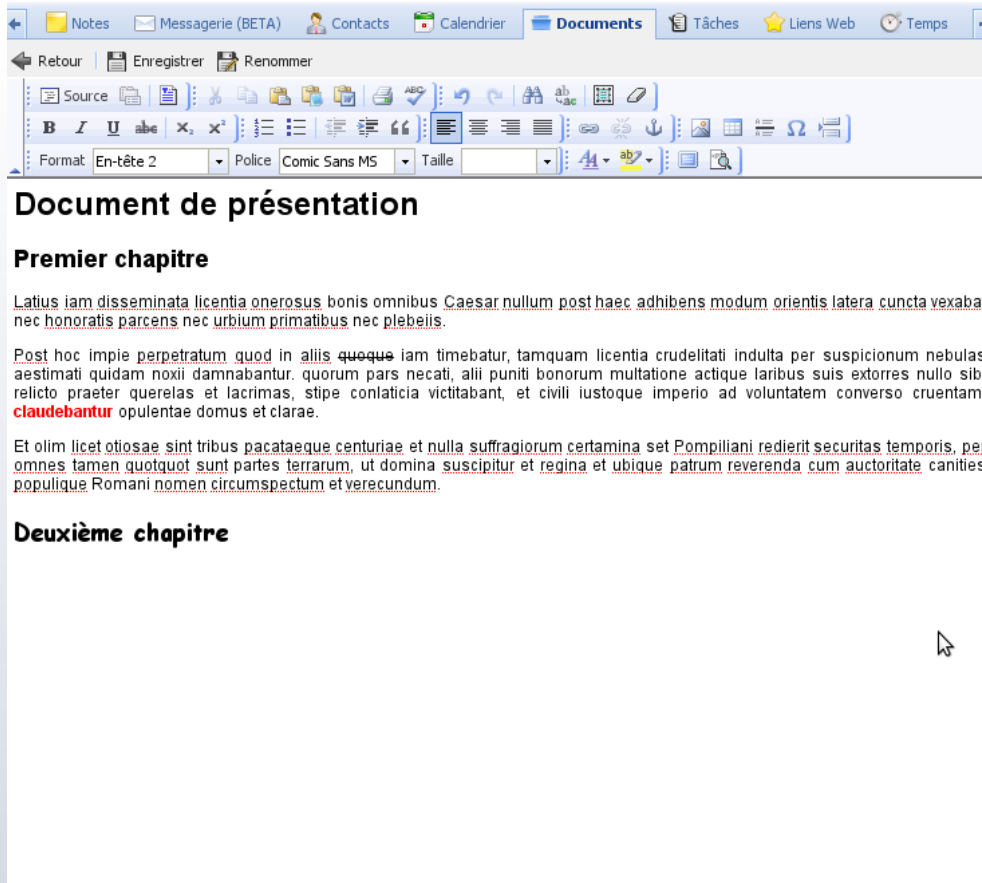

- Traitement de texte très abouti (WYSIWYG)
- Dispose d'un correcteur orthographique en français
- Sauvegarde des documents uniquement en HTML
- Pas d'import/export depuis ou vers MS Word, OOo Writer, RTF, ...

- Gestionnaire de présentation sobre
- Format open-source Slimey
- Fonction d'édérations rudimentaires
- Pas d'import/export depuis ou vers MS Powerpoint, OOo Impress, ...
- Pas très stable (lors de l'affichage d'une présentation)

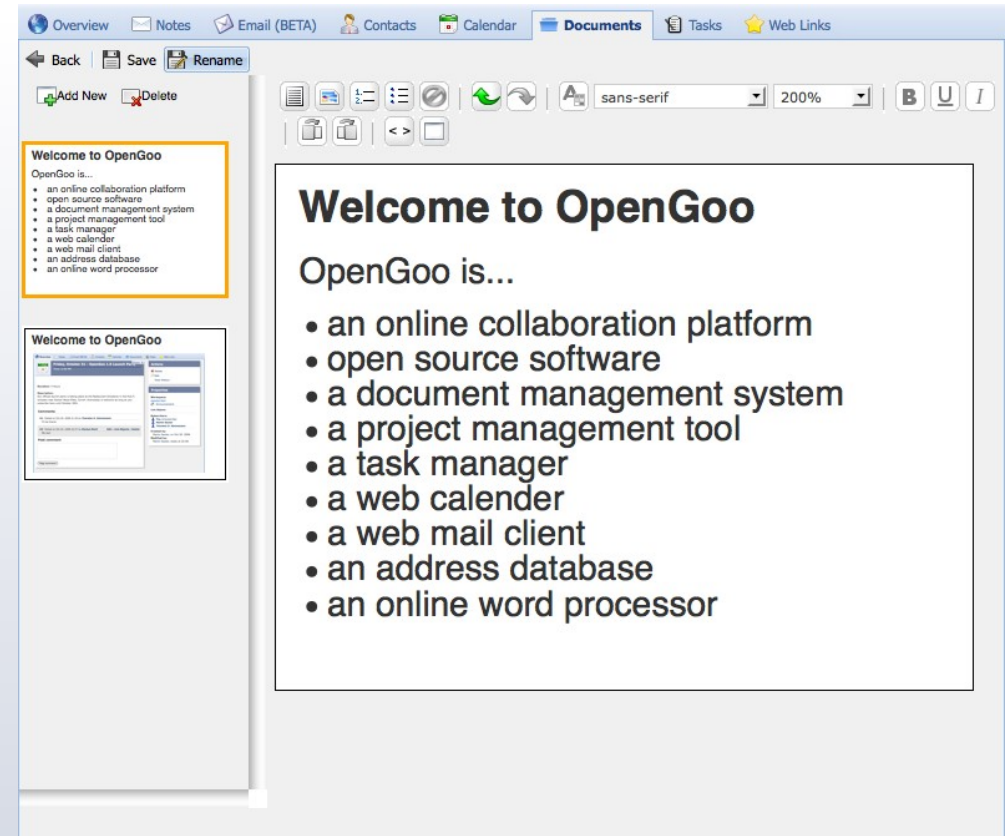

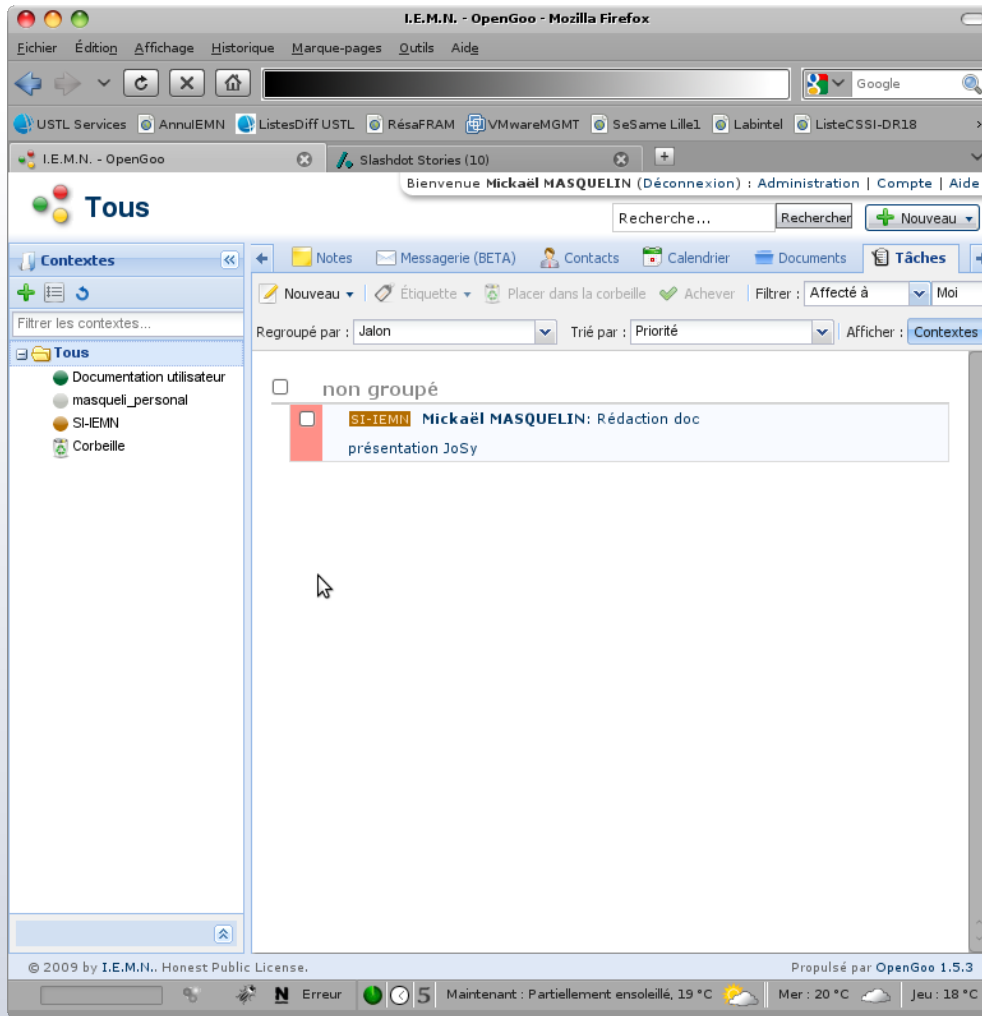

- Gestionnaire de tâches avec 2 modes de fonctionnement
- Tâches :
  - Ce qui doit être fait
  - Assignable à des jalons
- Jalons :
  - Précise pour quand cela doit être fait
  - Peut servir de rappel
- Notion de date de début et de date de remise/fin

- Fonction de gestion des signets / favoris (équivalente à celle du navigateur Internet)
- Partage possible avec les autres utilisateurs
- Organisables grâce aux contextes et aux étiquettes

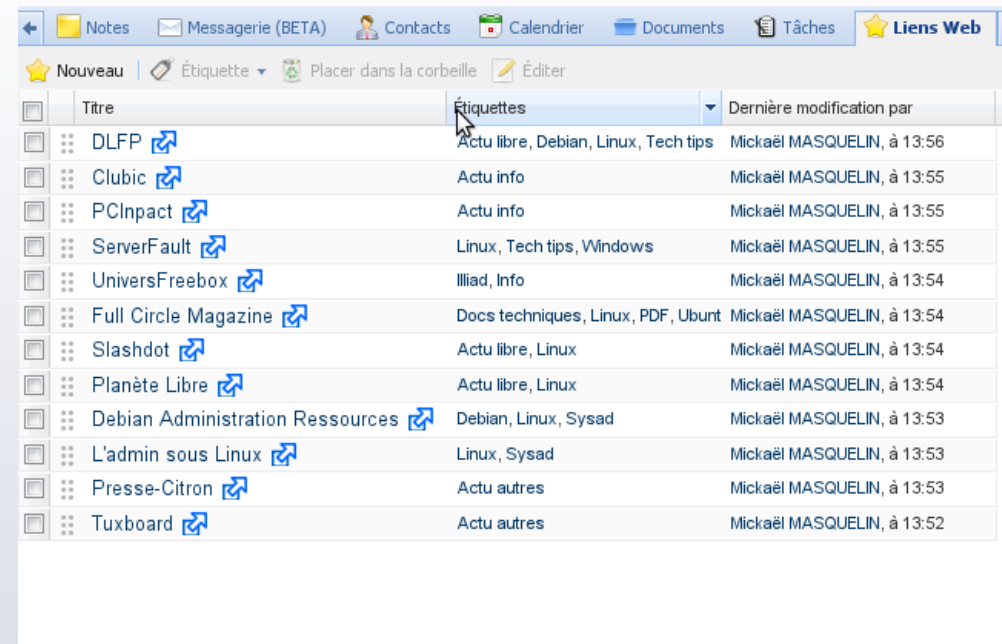

**Toutes les tâches actives**

Toutes vos tâches actives sont affichées ci-dessous, indépendamment du contexte sélectionné. Vous pouvez les suspendre, les reprendre, les stopper ou les marquer comme achevées.

SI-IEMN Mickaël MASQUELIN: Rédaction doc présentation JoSy ✓ Achever ⏸ ⏹ Mickaël MASQUELIN

---

**Intervalles de temps général** Imprimer le rapport

Date: 30/09/2009 Contexte: masqueli\_personal Utilisateur: Mickaël MASQUELIN Temps: 0 Description:  Ajouter

(Heures )

Ce panneau affiche les intervalles de temps directement affectés à un contexte. C'est un moyen rapide pour affecter et décompter le temps aux utilisateurs. Vous pouvez aussi imprimer les rapports de temps en cliquant sur le lien 'imprimer le rapport'.

| Date   | Contexte          | Utilisateur       | Dernière mise à jour par | Temps | Description         |
|--------|-------------------|-------------------|--------------------------|-------|---------------------|
| Sep 30 | masqueli_personal | Mickaël MASQUELIN |                          | 2:00  | Mise en page du doc |

- Rapporteur de temps : complément du gestionnaire de tâches
- Permet d'analyser le temps passé sur une tâche en particulier
- Possibilité d'assigner un prix/horaire
- Outil de création de rapports sur une période qui montrent le coût par :
  - Utilisateur
  - Contexte

- Panel d'administration pratique
- Nombreux assistants pour des opérations courantes :
  - Création de comptes utilisateurs, contextes, ...
  - Outil d' emailing interne
  - Module de backup de la base SQL (plugin depuis la 1.5)

### Administration

Bienvenue sur le panneau d'administration. Utilisez cet outil pour gérer les données de votre société, membres, clients et contextes avec lesquels vous collaborez.



- Avantages :
  - Prometteur, nombreuses évolutions prévues (wiki, module tableur, sondage, ...)
  - Interface simple et claire orientée Web 2.0, multi-langues, modulable et personnalisable (modif. CSS)
  - Communauté active (support et mises à jour régulières)
  - Open-source (licence GPL)
  - Extensible grâce à des greffons (barre de progression pour l'envoi / réception de fichiers, export HTML → PDF, ...)
- Inconvénients :
  - Interopérabilité moyenne (import/export limités, pas de synchro PDAs et calendrier « lourds »)
  - Fonctionne en mode connecté uniquement (via navigateur)

- Maitrise de l'environnement d'hébergement
- Investissement logiciel = 0 euros
- Adaptabilité des solutions
- Modularité et enrichissement des applications possibles
- Mises à jour régulières :
  - Nouvelles fonctionnalités
  - Corrections de failles de sécurité
- Support d'une communauté, quel que soit le projet mis en place



- Contraintes de sécurités et de disponibilités importantes sur le serveur d'application
- Multiplication des ACLs (si pas de LDAP ou solution SSO dans la structure)
- Souplesse et tolérance demandée aux utilisateurs
- Investissement en temps humain important :
  - Mises à jour (veille, recettage, déploiement, ...)
  - Beaucoup de « bidouillages » pour obtenir certains résultats